

L'Istituto Nazionale di Bioarchitettura di Milano, organizza:

Laboratorio di costruzione in

Terra cruda

**“Seminario pratico,
introduttivo alle tecniche in crudo”**

Tenuto da Arch.Sergio Sabbadini

(Dip.BEST - Politecnico di Milano)

**+ Visita al Villaggio sostenibile e
autocostruito di Granara (Parma)**

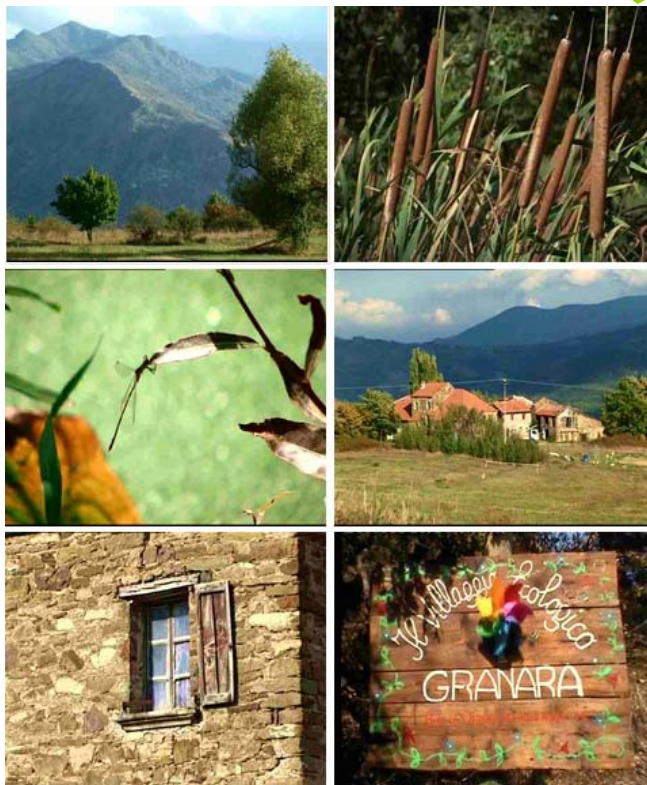

Sabato 24 + domenica 25 settembre 2011

Costo di partecipazione per il weekend

euro 250,00_{+iva} + 50,00 (iscrizione a INBAR)

**L'iscrizione comprende: la visita al Villaggio di Granara +
la partecipazione al Laboratorio**

Adesione e modalità di partecipazione nelle istruzioni allegate

Adesione e modalità di partecipazione

Prenotazione e scadenze

Per comunicare la propria adesione e partecipazione al Laboratorio, occorre:

1. compilare il modulo allegato e trasmetterlo via mail a: milano@bioarchitettura.it, specificando nell'oggetto "prenotazione laboratorio terra cruda"
2. effettuare il versamento per la prenotazione del Laboratorio, tramite bonifico di euro 50,00, corrispondente alla quota associativa (come socio sostenitore), all'Istituto Nazionale di Bioarchitettura, (sezione INBAR più vicina, tra le sezioni di Milano e Genova), a seguito del quale verrà rilasciata apposita ricevuta fiscale. Tale versamento è necessario solo nel caso in cui il partecipante non sia già iscritto alla sezione di riferimento.

Per rendere valida la propria partecipazione al corso, il versamento di 50,00 dovrà essere effettuato entro il 18.09.2011.

Gli estremi per effettuare il versamento sono i seguenti:

INBAR sezione MILANO

Conto Banco Posta – Uff. Milano 65 - Via Gozzoli, 51 – 20152 Milano
C.C.n.8041157 – CIN.P – IBAN IT03P0760101600000008041157

INBAR sezione GENOVA

Contattare: INBAR Genova: Loredana Albieri – cell.348/5146421

Partecipazione con bambini

Vi è la possibilità di far partecipare anche i bambini ad un apposito laboratorio, in tal caso occorre indicare il n. di bambini sull'apposito modulo di adesione allegato. Il relativo costo verrà comunicato prima del Laboratorio.

Costo di partecipazione al Laboratorio

La quota di partecipazione al Laboratorio, è pari ad euro 250,00+iva e 4%C.N.I.e A., pari ad importo lordo di euro 312,00, da pagare sul posto in contanti o assegno al docente Sergio Sabbadini. A seguito del pagamento verrà rilasciata regolare Fattura.

I titolari di partita IVA, dovranno trattenere da tale somma euro 52,00, da versare come ritenuta d'acconto, (entro il 15.10).

Vitto e alloggio

Vitto, alloggio e trasporto sono esclusi e verranno pagati a parte al momento.

Per l'alloggio e i pasti vi è la possibilità di usufruire di servizi presenti a Granara, con le seguenti modalità: è possibile alloggiare:

- con tenda da campeggio nel prato facente parte del Villaggio. Il costo del posto tenda è di euro 11,00 a notte.
- in stanza all'interno del Villaggio, il costo è di euro 15,00 a notte (massimo 21 posti disponibili).

Il costo del vitto (al giorno) è di euro 10,00 (con autogestione delle pulizie).

Occorre segnalare eventuali allergie a cibi o materiali.

Inoltre esistono ulteriori possibilità di alloggiare e pranzare, usufruendo di strutture tipo Agriturismo, convenzionate e poste a breve distanza da Granara (vedere elenco nell'ultima pagina).

Info INBAR Milano: Vittorio Piaggi (349/5746873)

Info INBAR Genova: Loredana Albieri (348/5146421)

Cosa portare

Per partecipare al Laboratorio occorre munirsi di indumenti da lavoro e possibilmente scarpe antinfortunistiche, inoltre occorrono 2 secchi di terra, prelevati al di sotto dello strato arabile, di cui 1 setacciato (5mm), vedi schema successivo:

DOVE PRELEVARE LA TERRA PER COSTRUIRE?

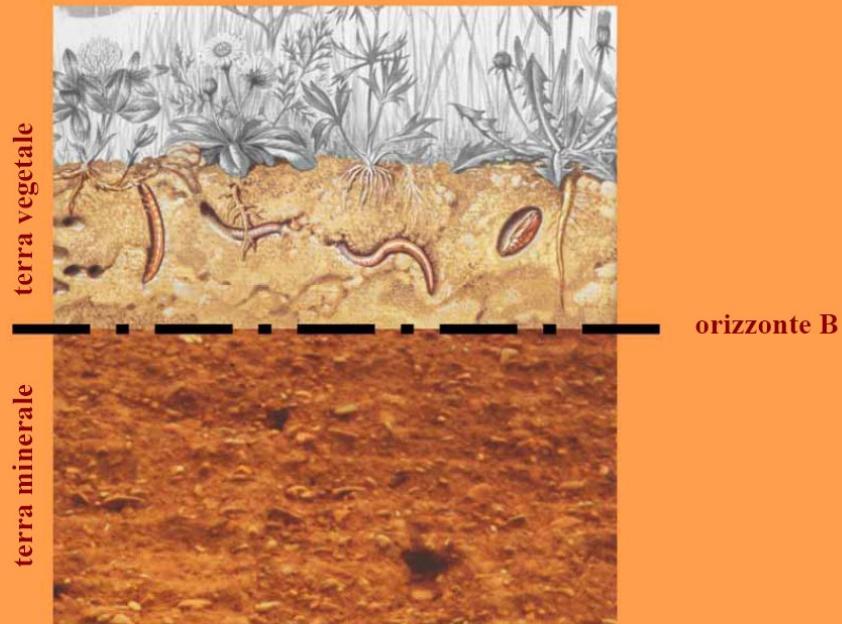

AL DI SOTTO DELL'ORIZZONTE B



PRESENTAZIONE

Contenuti:

LABORATORIO FINALIZZATO AD UN PRIMO APPROCCIO PRATICO AL RICONOSCIMENTO DELLE TERRE PER COSTRUIRE E AD ALCUNE TECNICHE COSTRUTTIVE IN CRUDO

Luogo: Centro Ecologico Granara – www.granara.org

recapiti: arch. Sabbadini Sergio cell. 347 8465766 ing. Sabbadini Dario cell. 339 1773247

Organizzatori laboratorio pratico: prof. Sabbadini

- 1) dotarsi di vestiario da lavoro, obbligo scarpe antiinfortunistiche
- 2) Portare 2 secchi di terra scavati al di sotto dello strato arabile (di cui 1 già setacciato 5mm)
- 3) Verrà firmata una liberatoria per infortuni



Programma del SEMINARIO PRATICO INTRODUTTIVO TECNICHE IN CRUDO

clo Cento Ecologico di Granara -

settembre 2011

Prima giornata:

VISITA – RICONOSCIMENTO TERRE – PREPARAZIONE IMPASTI



h.9.00-13.00 (cantiere)

- VISITA AL CENTRO ECOLOGICO (ing. Sabbadini)
- ANALISI TERRE

h.13.00-14.00 pausa pranzo

h.14.00-18.00 (cantiere)

- PREPARAZIONE MESCOLE PER TERRA ALLEGGERITA :
- PREPARAZIONE MESCOLE PER MALTE, INTONACI E FINITURE

h.18.30-19.30 (lezione approfondimento)

Seconda giornata:

REALIZZAZIONE MAQUETTE STRATIGRAFIE MURARIE Scala 1:1



h.9.00-13.00 (cantiere)

- MESSA IN OPERA TERRA-PAGLIA
- MESSA IN OPERA INTONACI DI CORPO

h.13.00-14.00 pausa pranzo

h.14.00-18.00 (cantiere)

- MESSA IN OPERA FINITURE
- APPARECCHIATURA MURARIA

Villaggio ecologico Granara – www.granara.org



■ Villaggio ecologico di Granara

per contatti: villaggio@granara.org

Granara è un luogo affascinante e solare e la sua bellezza non dipende da noi che lo stiamo ripopolando lentamente: è una sua dote naturale. Con noi è diventato un luogo del sogno, della ricerca e della sperimentazione. Un cantiere aperto, un insieme di case e di persone, un intreccio di attività e di associazioni operose. E' un luogo dove comandano la natura e i suoi elementi, anche quando vorremmo che non fosse così. E' un luogo del fare, ma anche dell'oziare, dell'organizzazione, ma anche della confusione. Insomma è un luogo che val la pena visitare, anzi conoscere.



Riferimenti agriturismi locali

Agriturismo vicini a Granara (Valmozzola, PR)

-

Agriturismo / Camere Convenzionati:

- “Osteria I toscani”, Località Arzola, Borgotaro, tel. 0525.90440.

prezzo-base 20 Euro a persona al giorno (25 con la colazione)

Gestori: Luca Moretti, Isabella, Cristina

A 15-20 minuti in auto da Granara

-

- “La Gerbina”, Valmozzola, tel. 0525.67110

info@gerbina.com www.gerbina.com

prezzo-base: 35 Euro a persona al giorno

A dieci minuti in auto da Granara

-

Altri Agriturismo:

- “Di Alfieri”, località Costella di S. Pietro, Borgotaro, tel. 0584.791957.

Due case autonome, 11/12 posti letto.

-

- “Paradiso dei gatti”, località S. Martino, Borgotaro, tel. 0525.99604, www.paradisodeigatti.it, e-mail grazia@paradisodeigatti.it

Agriturismo vegetariano, 5 camere, 15 posti letto.

-

- “Azienda Agricola La Prea”, località S. Pietro, Borgotaro, tel. 0525.96590

6 posti letto.

-

- “New green valley”, località Fenaroli di Porcigatone, tel. 0525.998183.

5 camere, 12 posti letto.

-

- “Azienda Agrituristica Vadonnino”, località S. Pietro, Borgotaro, tel. 0525.90950,

www.vadonnino.com

5 appartamenti indipendenti, 24 posti letto

Laboratorio di costruzione in Terra cruda

“Seminario pratico, introduttivo alle tecniche in crudo”

modulo di iscrizione

(da compilare ed inviare via mail a: milano@bioarchitettura.it)

Nome/cognome		
Professione		
Recapito telefonico		
E-mail		
Indirizzo studio		
<input type="checkbox"/> Iscritto a INBAR nazionale		
<input type="checkbox"/> Iscritto per il 2011 alla sezione INBAR di		
<input type="checkbox"/> Sono titolare di partita iva		

Vitto e alloggio

<input type="checkbox"/> Ho intenzione di usufruire di sistemazione con alloggio a Granara	<input type="checkbox"/> con tenda <input type="checkbox"/> in camera
<input type="checkbox"/> Per l'alloggio usufruirò di altre sistemazioni	
<input type="checkbox"/> Per i pasti ho intenzione di usufruire del servizio offerto da Granara (con autogestione delle pulizie)	
<input type="checkbox"/> Ho le seguenti allergie alimentari:	
<input type="checkbox"/> Per i pasti usufruirò di altri servizi	

Partecipazione con bambini

<input type="checkbox"/> Porterò con me n. _____ bambini Età _____	
---	--

Partecipazione al laboratorio

<input type="checkbox"/> Sono allergico ai seguenti materiali: _____
<input type="checkbox"/> Allego ricevuta del bonifico per la prenotazione del Laboratorio, pari ad euro 50,00, effettuato in data _____

In fede,

Data _____